relatos de terror ilustrados ursus

MACABRO

REVISTA PARA ADULTOS

NUEVOS RELATOS DE...

TERROR

Edita:
URSUS EDICIONES
Vizcaya, 438 - Barcelona

Imprime Lipsia. S.A.
Roger, 25-27 - Barcelona

Depósito Legal: B. 7900 - 1975 -
Editor: ANA BUENO TELLO

IMPRESO EN ESPAÑA

Concesionario exclusivo para la venta de la presente edición:
EDITORIAL NUEVA FRONTERA S.A.
Avda. Generalísimo, 74 - Madrid-16
Distribución para España:
MARCO IBERICA, DISTRIBUCION DE EDICIONES, S.A. (MIDESA)
Carretera de Irún, Km. 13.350 (Variante de Fuencarral) MADRID-34
Importador exclusivo para la República Argentina
EDITORIAL NUEVA FRONTERA, S. C. A. Rodríguez Peña, 486. BUENOS AIRES.
Distriduidor para la Capital Federal y Gran Buenos Aires: A. RUBBO. J. de Garay, 4.228. C. F.

UNA GALAXIA MÁS. UNA ESTRELLA MÁS EN UN SISTEMA MÁS...
SOLEDAD
SILENCIOSA, EXPECTANTE COMO EL VACÍO QUE RODEA A LA NAVE QUE SE LE ACERCA.

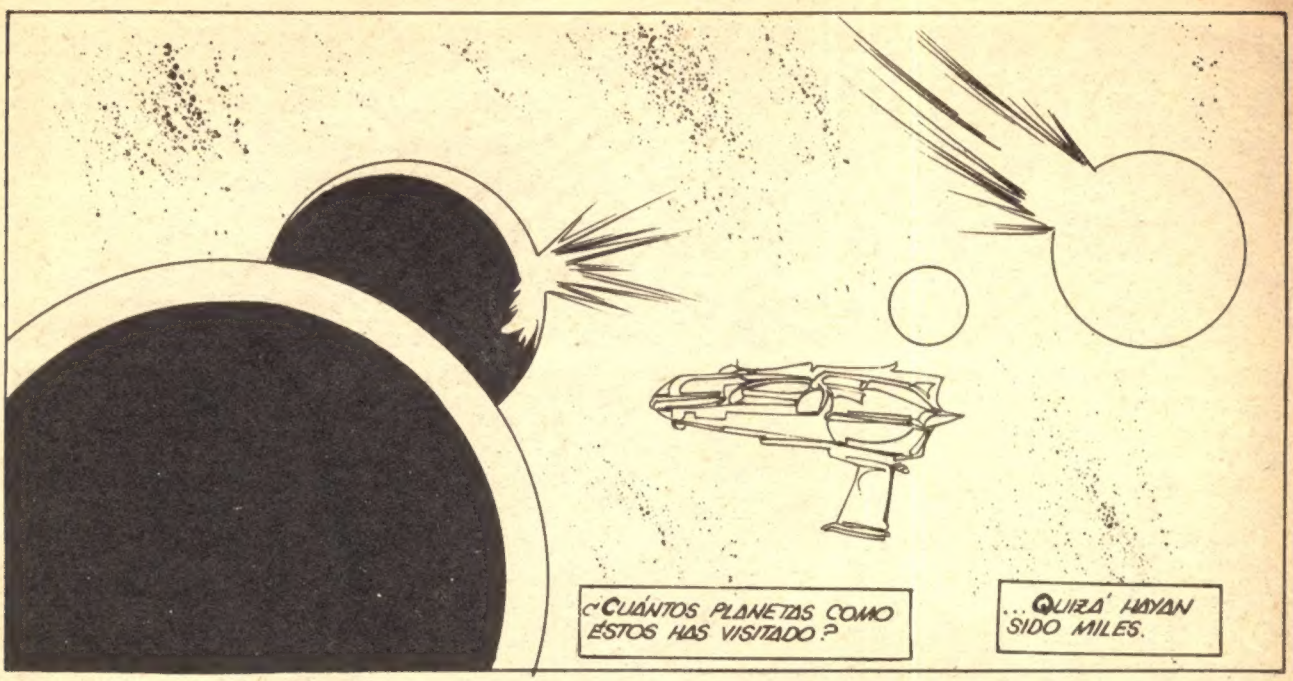
¿CUÁNTOS PLANETAS COMO ÉSTOS HAS VISITADO?
...QUIZÁ HAYAN SIDO MILES.

¿CUÁNTO TIEMPO HAS VAGADO ERRANTE POR EL ESPACIO ESPERANDO ENCONTRAR ALGO DE COMPAÑÍA?

¿CUÁNTO...?
DEMASIADO...

SÍ, DEMASIADO.

SOLO TU FUERZA MENTAL TE HA MANTENIDO CUERDO, PERO HASTA ELLA TE ABANDONA AHORA.
TODO TIENE UN LÍMITE Y QUIZÁS ESTA SEA TU ÚLTIMA OPORTUNIDAD

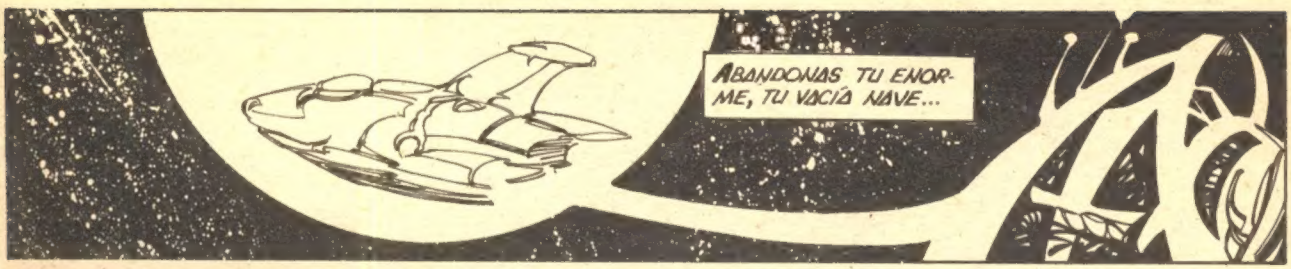
ABANDONAS TU ENORME, TU VACÍA NAVE...

Y PENETRAS EN LA ATMÓSFERA DEL PLANETA.

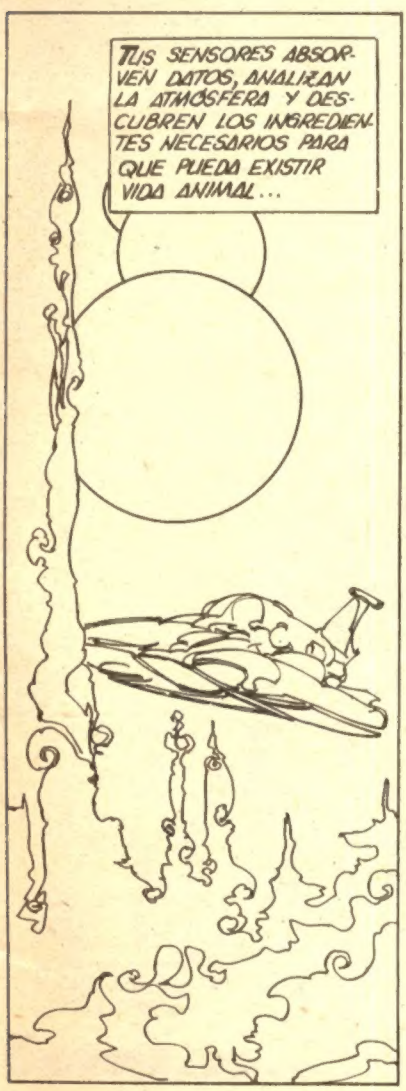
TUS SENSORES ABSORVEN DATOS, ANALIZAN LA ATMÓSFERA Y DESCUBREN LOS INGREDIENTES NECESARIOS PARA QUE PUEDA EXISTIR VIDA ANIMAL...

VIDA INTELIGENTE... ¡QUIZÁS SIMILAR A LA MÍA!

Y MENOS AHORA...

NO DEBO DESFALLECER... ¡NO PUEDO DESFALLECER!

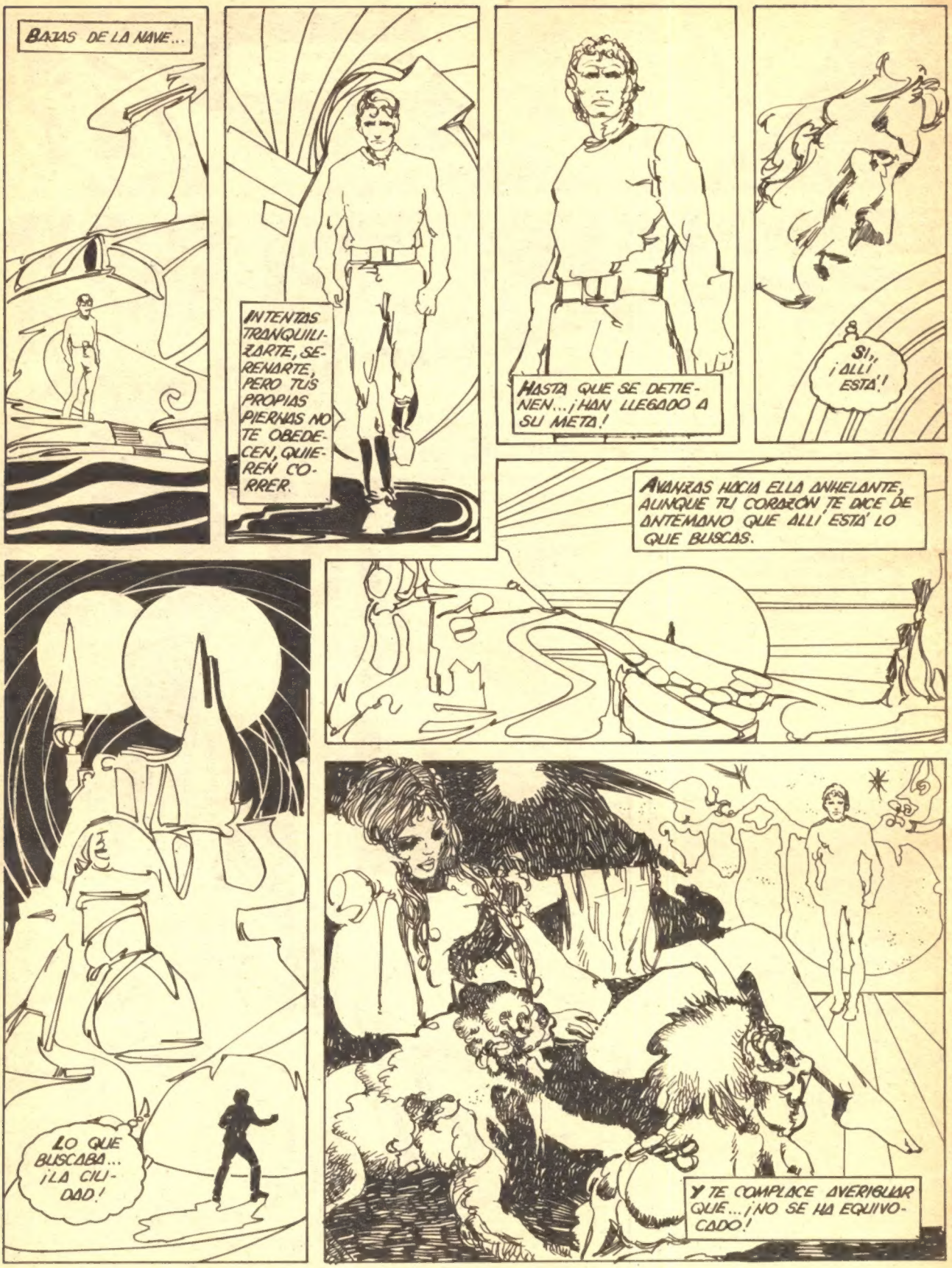
BAJAS DE LA NAVE...
INTENTAS TRANQUILIZARTE, SERENARTE, PERO TUS PROPIAS PIERNAS NO TE OBEDECEN, QUIEREN CORRER.
HASTA QUE SE DETIENEN... ¡HAN LLEGADO A SU META!
SI,, ¡ALLÍ ESTÁ!
AVANZAS HACIA ELLA ANHELANTE, AUNQUE TU CORAZÓN TE DICE DE ANTEMANO QUE ALLÍ ESTÁ LO QUE BUSCAS.
LO QUE BUSCABA... ¡LA CIUDAD!
Y TE COMPLACE AVERIGUAR QUE... ¡NO SE HA EQUIVOCADO!

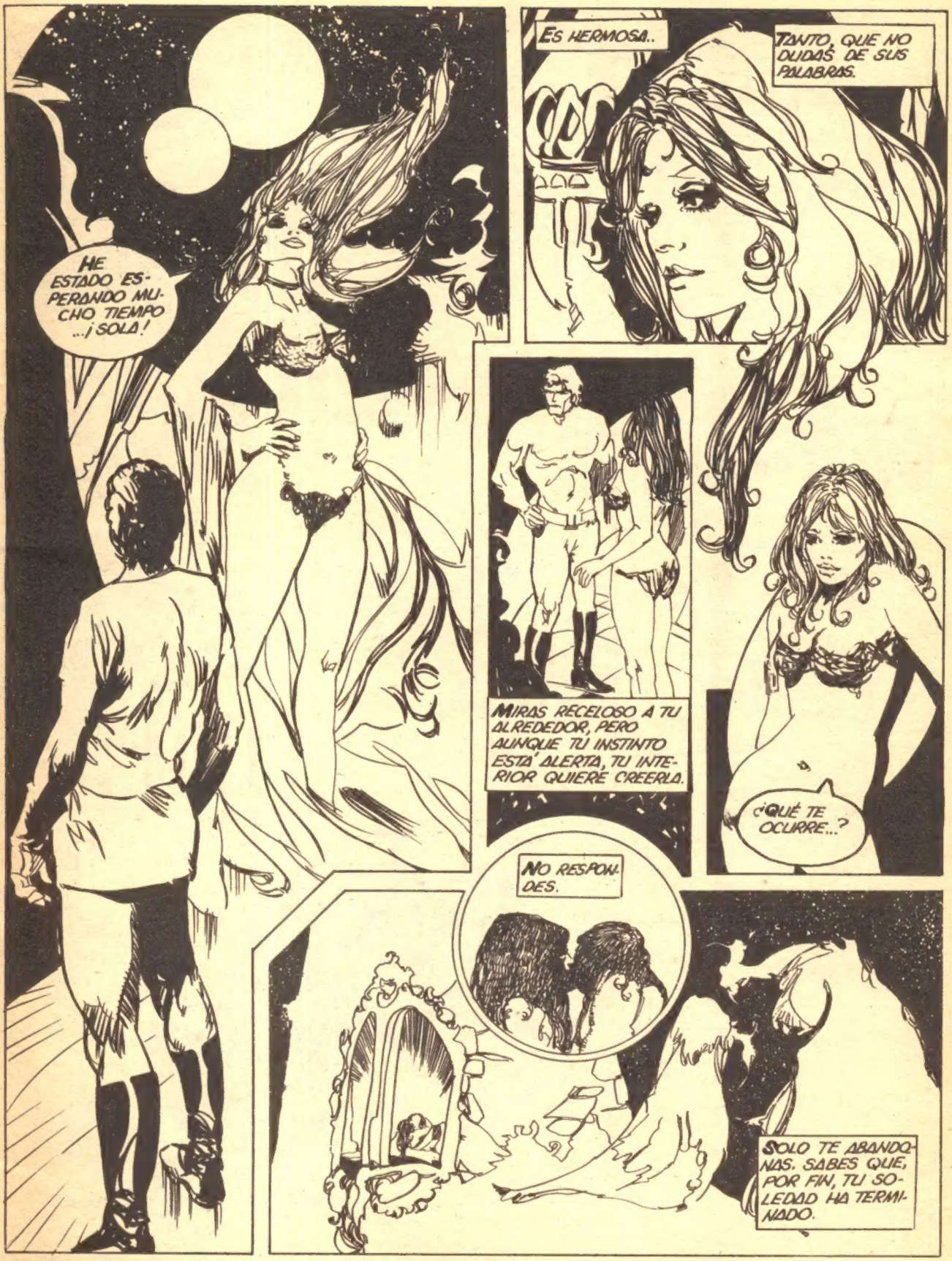
HE ESTADO ESPERANDO MUCHO TIEMPO ...¡SOLA!
ES HERMOSA..
TANTO, QUE NO DUDAS DE SUS PALABRAS.
MIRAS RECELOSO A TU ALREDEDOR, PERO AUNQUE TU INSTINTO ESTÁ ALERTA, TU INTERIOR QUIERE CREERLA.
¿QUÉ TE OCURRE...?
NO RESPONDES.
SOLO TE ABANDONAS. SABES QUE, POR FIN, TU SOLEDAD HA TERMINADO.

EL MUNDO GIRA A TU ALREDEDOR...
IGUAL PODRÍA EXPLOTAR Y NO TE IMPORTARÍA.
TU FUERZA TE ABANDONA...
LA CABEZA TE DA VUELTAS POR LOS LARGOS AÑOS DE ESFUERZO...
PERO AL FIN, PUEDES BAJAR TU ESCUDO, TU PANTALLA MENTAL.
UNA CRIATURA TAN ADORABLE NO LE IMPORTARÁ VERTE COMO REALMENTE ERES...
fin
¿O ACASO SÍ..?

EL ATAJO

ESTAS CANSADO, MILES HAS CONDUCIDO DURANTE MUCHAS HORAS, Y CONDUCIR DE NOCHE ES MUY PESADO...

TUS OJOS SE CIERRAN..
...LOS PÁRPADOS TE PESAN COMO EL PLOMO...

Y MALDICES LA IDEA DE USAR UN ATAJO QUE NO CONOCÍAS.
PERO AFORTUNADAMENTE, ENCUENTRAS UNA CASA EN EL CAMINO...

...UNA VIEJA CASONA AL PARECER DESHABITADA.
BUENO, AL MENOS SERVIRÁ DE TECHO.

LA PRIMERA SORPRESA CON QUE TE ENCUENTRAS ES EL MAGNIFICO ESTADO DE CONSERVACION DEL INTERIOR...
Y LA SEGUNDA...
...LA SEGUNDA...
¿PERO QUÉ...?
LA MESA ESTÁ PREPARADA.
¿QUIERE SEGUIRME...?
PERO... ¿CÓMO SABÍA QUE IBA A VENIR ALGUIEN?
¿QUÉ IMPORTA...?
YO SIEMPRE ESPERO A ALGUIEN... ME ENCUENTRO TAN SOLA...

¡TAN DESESPERADAMENTE SOLA!
¡QUÉDATE CONMIGO, POR FAVOR! ¡QUÉDATE!
Y TÚ DECIDES QUEDARTE, AL MENOS POR ESTA NOCHE..
¡COMO NEGARSE A ESA DELICIOSA CRIATURA QUE SE DEJA CAER SUAVEMENTE EN TUS BRAZOS...
...QUE TE OFRECE TENTADORAMENTE SUS LABIOS...
GARCIA-35

TÚ LA COGES, LA ABRAZAS...
...LA BESAS CON PASIÓN...
...HASTA QUE TE DAS CUENTA DE QUE...
¡DIOS MÍO! ¿ESTOY VOLVIÉNDOME LOCO...?
¡TENGO QUE SALIR DE AQUÍ!
¡TENGO QUE...
¡AAAAAH! ¡UNA DESCARGA ELÉCTRICA!

ENTONCES, ESCUCHAS DE NUEVO LA VOZ...
¡NO TE VAYAS! ¡NO ME DEJES SOLA! ¡NO!
LA VOZ DE AQUELLA CHICA QUE POCO ANTES SE HA DESMORONADO EN TUS BRAZOS
¡VUELVE! ¡VEN A MÍ! ¡VEN.
...CONVIRTIÉNDOSE EN UN ÚTRIDO AMASIJO DE CARNE MALOLIENTE Y VISCOSA.
¡ESO ES!... ¡SIGUE! ¡ESTÁS CERCA...!
¡MUY CERCA!
TIENES QUE AVERIGUAR LO QUE OCURRE, TU CORDURA LO RECLAMA POR ESO COGES UNO DE LOS CANDELABROS Y SUBES LENTAMENTE LA ESCALERA...

¿QUIÉN..?
¡AMOR MÍO...!
¡CIELO SANTO! ...¡NO ES POSIBLE..!
¡POR FIN HAS LLEGADO!
TE QUEDARÁS CONMIGO PARA SIEMPRE..
¿COMPRENDES AHORA..?
...DOMINO TODA LA CASA, Y NO PIENSO DEJARTE MARCHAR.
...ESTOY SEGURA DE QUE SERÁS FELIZ...
...¡MUY FELIZ!

FIN

¡INVASION!
DE QUE ME SIRVE HABER HALLADO UNA PUERTA A OTRA DIMENSIÓN SI NO ME ATREVO A DAR A LA PUBLICIDAD MI DESCUBRIMIENTO, POR MIEDO A QUE ME TOMEN POR UN EXHIBICIONISTA...
RECUERDO COMO EMPEZÓ TODO... SI, LO RECUERDO MUY BIEN...

SI... ESTARÉ ALLÍ EN UN PAR DE MINUTOS...

SABÍA QUE ÉSTO PASARÍA, PERO ME ENGAÑÉ A MÍ MISMO REPITIENDOME QUE NO.

PERO A PESAR DE MIS BUENOS PROPÓSITOS, AQUÍ ESTABA DE NUEVO... SIEMPRE ACUDÍA COMO UN PERRITO FALDERO A LA LLAMADA DE CAROL, DE MI EX-ESPOSA...

¡RICKY, CARIÑITO! ¡CREÍ QUE YA NO VENDRÍAS!
CAROL, YO...
QUISIERA HABLARTE... CON TRANQUILIDAD.
AHORA NO, RICKY, MÁS TARDE..
AQUÍ TENGO UN MONTÓN DE AMIGOS ESPERANDO UNA DEMOSTRACIÓN TUYA... ¿LO HARÁS, CIELIN? ¿VERDAD QUE LO HARÁS...?
ACABARÍA CEDIENDO COMO HABÍA HECHO TANTAS OTRAS VECES. CUALQUIERA DE AQUELLOS IMBÉCILES PODRÍA ACUSARME DE HABER ESTADO USANDO MI INVENTO PARA MI PROPIA DIVERSIÓN, SI LO DABA A LA PUBLICIDAD... ¡NO TENÍA OTRO REMEDIO!
¿LO HARÁS, CARIÑO?
¡LO HARÉ!

ME CALLÉ, ME CONCENTRÉ EN MI "GANZÚA DIMENSIONAL", Y...
¡OOOH!
¡ES INCREÍBLE!
¡MARAVILLOSO!
UNOS SEGUNDOS, SOLAMENTE UNOS SEGUNDOS, O LA PUERTA QUE HABÍA ABIERTO A OTRA DIMENSIÓN NO PODRÍA CERRARSE NUNCA, Y NUESTRO MUNDO SERÍA INVADIDO...
¡LE FELICITO, SEÑOR BICKLER! ESTE... ¿CÓMO LO HACE?
DIS... DISCÚLPEME, PERO LOS... LOS MAGOS NUNCA DESCUBREN SU SECRETO...
CAROL, AHORA TU Y YO...
NO SEAS PESADO, RICK. TODO LO QUE PODÍAMOS DECIR, NOS, YA ESTÁ DICHO...
CAROL HA CAMBIADO, NO ES LA MISMA QUE CONOCÍ...
PERO... ¿CÓMO OLVIDAR AQUELLOS DÍAS EN QUE ME AMÓ, EN QUE FUIMOS FELICES JUNTOS...?

¿FUIMOS FELICES, O SOLO ME ESTABA USANDO? ¿ME QUISO DE VERDAD O...
...O SOLO DESEÓ AL FAMOSO CIENTÍFICO PARA TRAMPOLÍN EN SU VIDA SOCIAL...?
¡COMO LO ESTÁ HACIENDO AHORA!
¡NO! ¡ESTA VEZ NO PIENSO IR!
¡YA ESTOY HARTO, COMPLETAMENTE HARTO! ¡AL DIABLO CON TODO!
¡VOY A ACABAR CON ÉSTO DE UNA VEZ POR TODAS!
¡LISTO!
PRIMERO TU COCHE... ¡UN AÑO ENTERO DE MI TRABAJO, GASTADO EN UN CAPRICHO! UNA LIGERA CONCENTRACIÓN Y...
¡Y AHORA TÚ MISMA MISMA, CAROL!; TÚ Y TUS REPUGNANTES AMIGOS VAIS A PAGARME TODAS LAS HUMILLACIONES Y DESPRECIOS!

¡RI.. RICKY! PERO...
¿NO QUERÍAS UNA NUEVA DEMOSTRACIÓN, CAROL? PUES BIEN, ¡LA VAIS A TENER!
TÚ CONOCES EL FUNCIONAMIENTO, CAROL. BASTA CON QUE ME CONCENTRE UN POCO PARA QUE...
¡NOOOO...!
¡SOCORRO!
¡RICKY! ¡POR CRISTO! ¿TE HAS VUELTO LOCO...?
¡DETENTE! ¡NO LO HAGAS! ¡DETENTE!

¡AAAAH!
¡CAROL! ¡CAROOOL!
YA ES DEMASIADO TARDE. LOS SEGUNDOS HAN PASADO Y EL CONTROL SE ME HA ESCAPADO DE LAS MANOS...
ESE OTRO MUNDO, EXTRAÑO Y DIFERENTE, NOS INVADIRÁ SIN REMEDIO...
LAS AGUAS SE CIERRAN SOBRE MÍ... ME SEPULTAN, ME AHOGO...
EL CONTROL... CAROL... EL MUNDO... EL... FIN...
fin

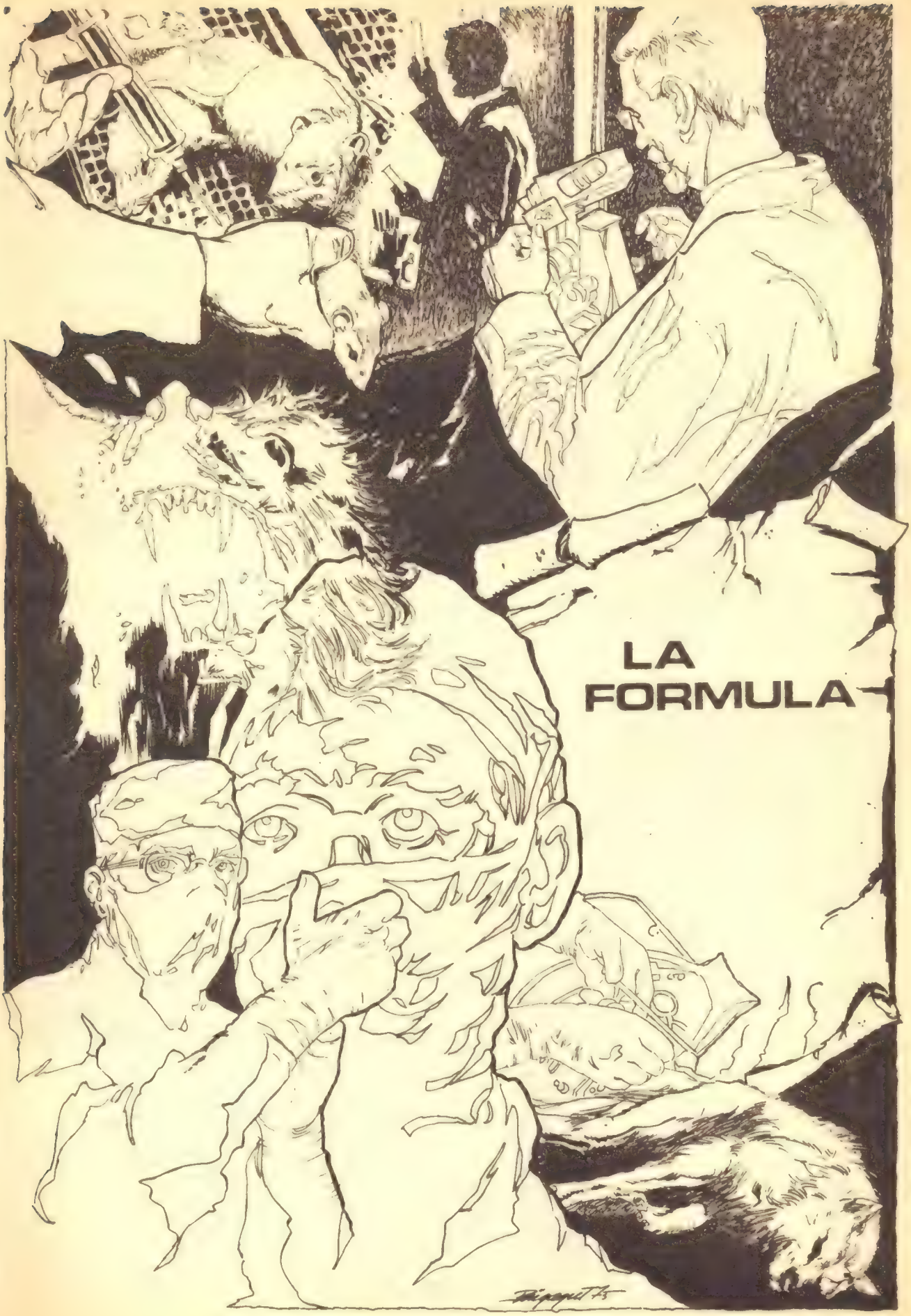
LA
FORMULA

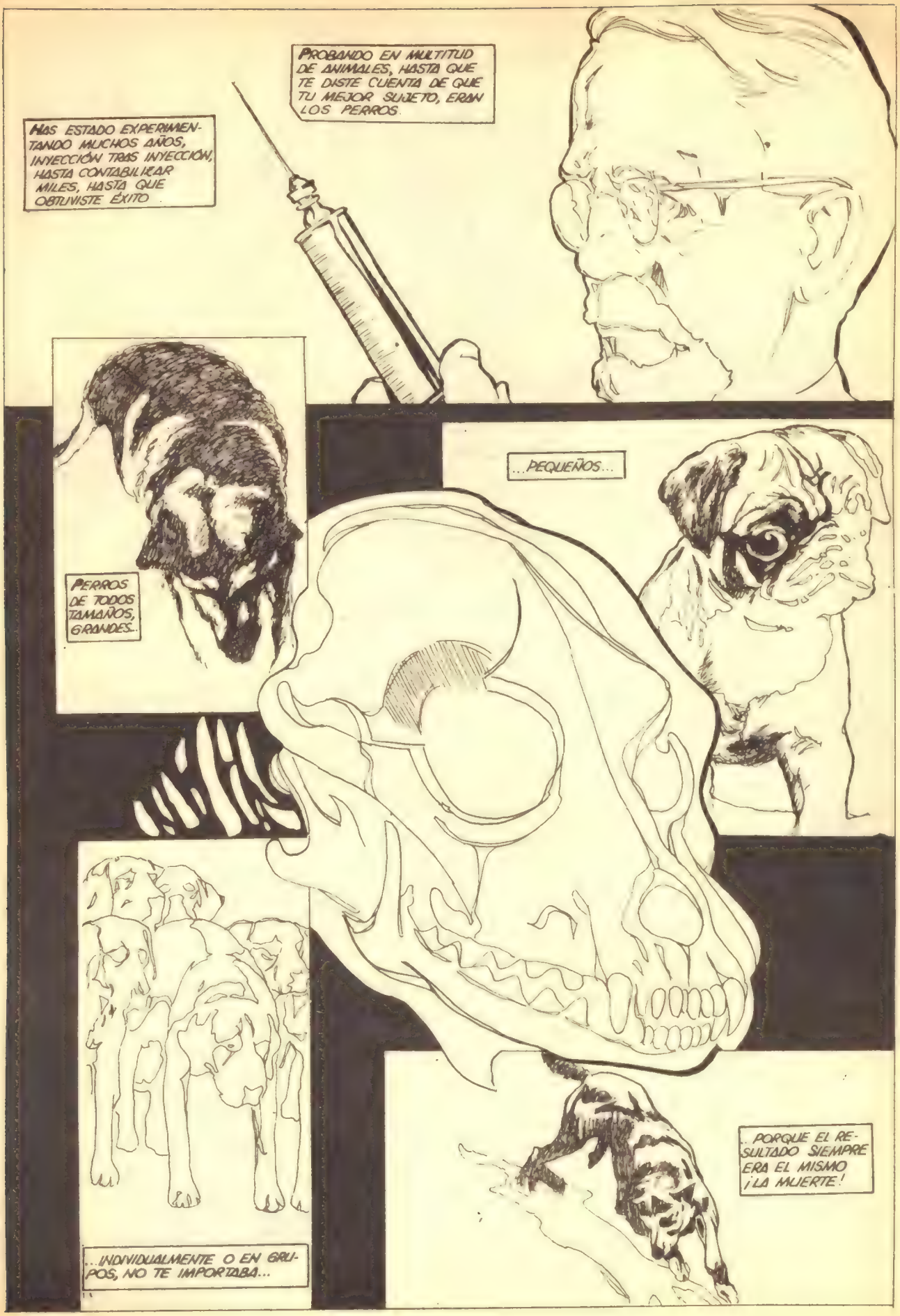
HAS ESTADO EXPERIMENTANDO MUCHOS AÑOS, INYECCIÓN TRAS INYECCIÓN, HASTA CONTABILIZAR MILES, HASTA QUE OBTUVISTE ÉXITO.
PROBANDO EN MULTITUD DE ANIMALES, HASTA QUE TE DISTE CUENTA DE QUE TU MEJOR SUJETO, ERAN LOS PERROS.
PERROS DE TODOS TAMAÑOS, GRANDES...
...PEQUEÑOS...
...INDIVIDUALMENTE O EN GRUPOS, NO TE IMPORTABA...
...PORQUE EL RESULTADO SIEMPRE ERA EL MISMO ¡LA MUERTE!

PORQUÉ CAMINAS AHORA ENTRE LAS SOMBRAS, AL AMPARO DE LA OSCURIDAD DE LA NOCHE...?
¿ACASO TE GUSTA LA SENSACION DE SENTIRTE EMBRIAGADO A SOLAS CON TU ÉXITO...?
¿O ES QUE... TE REMUERDE LA CONCIENCIA?
SI, ESO ES. PORQUE TU SABES QUE TIENES MOTIVOS MÁS QUE SOBRADOS PARA QUE LO HAGA... TU SABES LA ENORME CANTIDAD DE MUERTES, DE SACRIFICIOS QUE TIENES EN TU ESPALDA.
TODO SEA POR LA CIENCIA, TE DECIAS, AUNQUE NUNCA PUDIERAS CONVENCERTE A TI MISMO DE SU NECESIDAD.
POR ESO MIRAS CONSTANTEMENTE ATRÁS. UN TEMOR SUPERTICIOSO TE INVADE... A TI, AL GRAN CIENTÍFICO.

PERO AHORA TE CONCENTRAS EN LA CITA DE ESTA NOCHE, Y EN LO QUE HARÁS.
PIENSAS EN EL DINERO QUE TE VA A DAR ESA FÓRMULA, AUNQUE TE CONVIERTAS AUTOMÁTICAMENTE EN TRAIDOR.
¡QUE IMPORTA QUIEN LA POSEA, SI TANTO UNOS COMO OTROS ESTAN DISPUESTOS A UTILIZAR LA CONTRA LOS DEMÁS!
¿QUÉ TE OCURRE AHORA...?
¿POR QUÉ TE DETIENES AHORA...? ¿POR QUÉ TIEMBLAS.?
¿ACASO TEMES A UN SIMPLE Y HAMBRIENTO PERRO VAGABUNDO, POR EL VENGADOR DE TODOS SUS COMPAÑEROS QUE HAN SUFRIDO EN TUS MANOS...?
¿CREES ACASO QUE PUEDE HACERTE MUCHO DAÑO...?
TE MIRAS LA HERIDA Y COMPRENDES PORQUE HA DADO MEDIA VUELTA...
SABES QUE NO, Y SABES PORQUE.
...¡SABES LO QUE VA A PASAR!

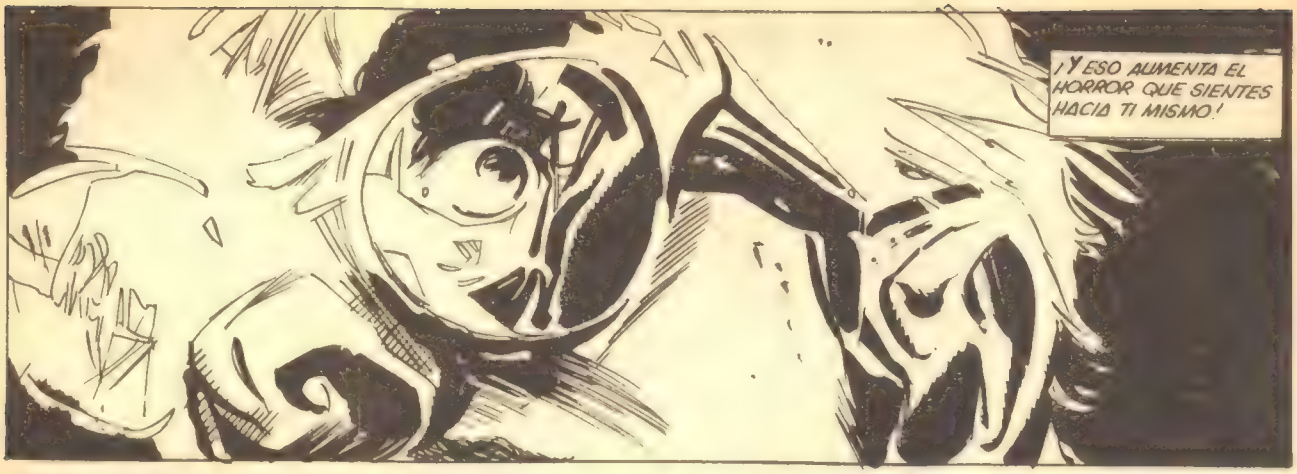
¡Y ESO AUMENTA EL HORROR QUE SIENTES HACIA TI MISMO!

PORQUE LA MUERTE Y NO OTRA COSA, ES LO QUE SEMBRARAS A CADA PASO.

¡LA FÓRMULA CORRE POR TUS VENAS! ¡TE LA INYECTASTES A TI MISMO! ¿RECUERDAS...?

Y AUNQUE EL ANTÍDOTO TAMBIÉN ACTUE EN TU ORGANISMO, NO OCURRE LO MISMO EN EL DE LOS DEMÁS.

NI LO SEGUIRÁ HACIENDO CUANDO ESTÉS MUERTO...¿QUE OCURRIRÁ ENTONCES?

¿TIENE LA FÓRMULA, PROFESOR MANNING...?
SÍ, LA LLEVO CONMIGO.

ENTONCES, ACOMPAÑEME POR FAVOR...
VERÁ, YO... ¡HE CAMBIADO DE PARECER...!
NO HAY TRATO LO SIENTO, PERO ES MI ÚLTIMA DECISIÓN...
NO SÉ LA DARÉ A NADIE... ¡A NADIE!
SUMÉRGETE DE NUEVO EN LAS SOMBRAS, MAS TRANQUILO.
CREES QUE NADIE TIENE EL DERECHO DE POSEER EL INSTRUMENTO CAPAZ DE SEMBRAR TAN FÁCILMENTE LA MUERTE, PERO...
...¿Y TÚ? ¿QUE VAS A HACER TÚ?

AUNQUE TENÍAS QUE HABER ADIVINADO QUE NO SE ESCAPA TAN FÁCILMENTE DEL DESTINO, QUE UNO MISMO SE HA BUSCADO.
OYGA, YO... LE HE DICHO QUE...
NO SE PREOCUPE, PROFESOR...
...SOLO QUIERO HABLAR UN MOMENTO CON USTED.
NO INSISTA, POR FAVOR... ¡MI DECISIÓN ES IRREVOCABLE!
¿ESTÁ SEGURO, PROFESOR...?
¿COMPLETAMENTE SEGURO?
¡NOOOO!

TODO ARREGLADO REED. PODEMOS RECOGER LA FÓRMULA CUANDO QUERAMOS, EL "PROFE" SE HA QUEDADO MÁS FRITO QUE UN PAJARITO.

¿ESTAS SEGURO QUE LA LLEVABA ENCIMA...?
CLARO, LO DIJO ÉL MISMO.

DE ACUERDO, DOCTOR REED.
TENGO QUE ATENDER A...A UN ENFERMO URGENTE, SRA. REYNOLDS..VOLVERÉ EN UN PAR DE HORAS.

¡QUÉ HOMBRE ÉSTE! SEA LA HORA QUE SEA, SIEMPRE ESTÁ DISPUESTO A OFRECER SU AYUDA...

¿POR QUÉ NO COJISTE TÚ LA FÓRMULA? ¡ME HUBIERA AHORRADO EL PASEITO!
YA SABES QUE NO ENTIENDO DE ESAS COSAS, SOLO SOY UN INTERMEDIARIO.

¿Y BIEN...? ¿DÓNDE HAS METIDO EL CUERPO DEL PROFESOR...?
YO... YO...
ESAS COSAS... NO ESTABAN ANTES... ¡HAN CRECIDO DEL MISMO CUERPO DE DUNNING!
¡SANTO CIELO! ¿QUÉ SON...?
¡CRAS!
¡SE ACERCAN! ¡SE ESTÁN ACERCANDO!
¡VAMONOS DE AQUÍ! ¡HUYAMOS, RÁPIDO!
ES... ¡DEMASIADO TARDE!

MIENTRAS, LA SEÑORA REYNOLDS ESPERA TRANQUILA...
¡HUMM...! SI QUE TARDA EL DOCTOR REED
ESPERO QUE HAYA CONSEGUIDO HACER LO QUE QUERÍA..
ELLA NO SABE QUE LO HA HECHO.
NO SABE QUE POR CULPA DEL DOCTOR REED, TU FÓRMULA SE EXPANDE TODO VELOZMENTE QUE TU PLANEASTE, DEJANDO UN RASTRO DE MUERTE POR LAS CALLES DE LA CIUDAD.
ES CÓMICO PENSAR QUE DESPUÉS DE TODO, HAS TENIDO EL ÉXITO QUE DESEABAS...
...AUNQUE DESPUÉS DE QUE TU COMPUESTO ACTUE Y SE EXTIENDA, ¡NO QUEDE NADIE PARA RENDIRTE EL HOMENAJE QUE MERECES!
fin

¡ODIO!

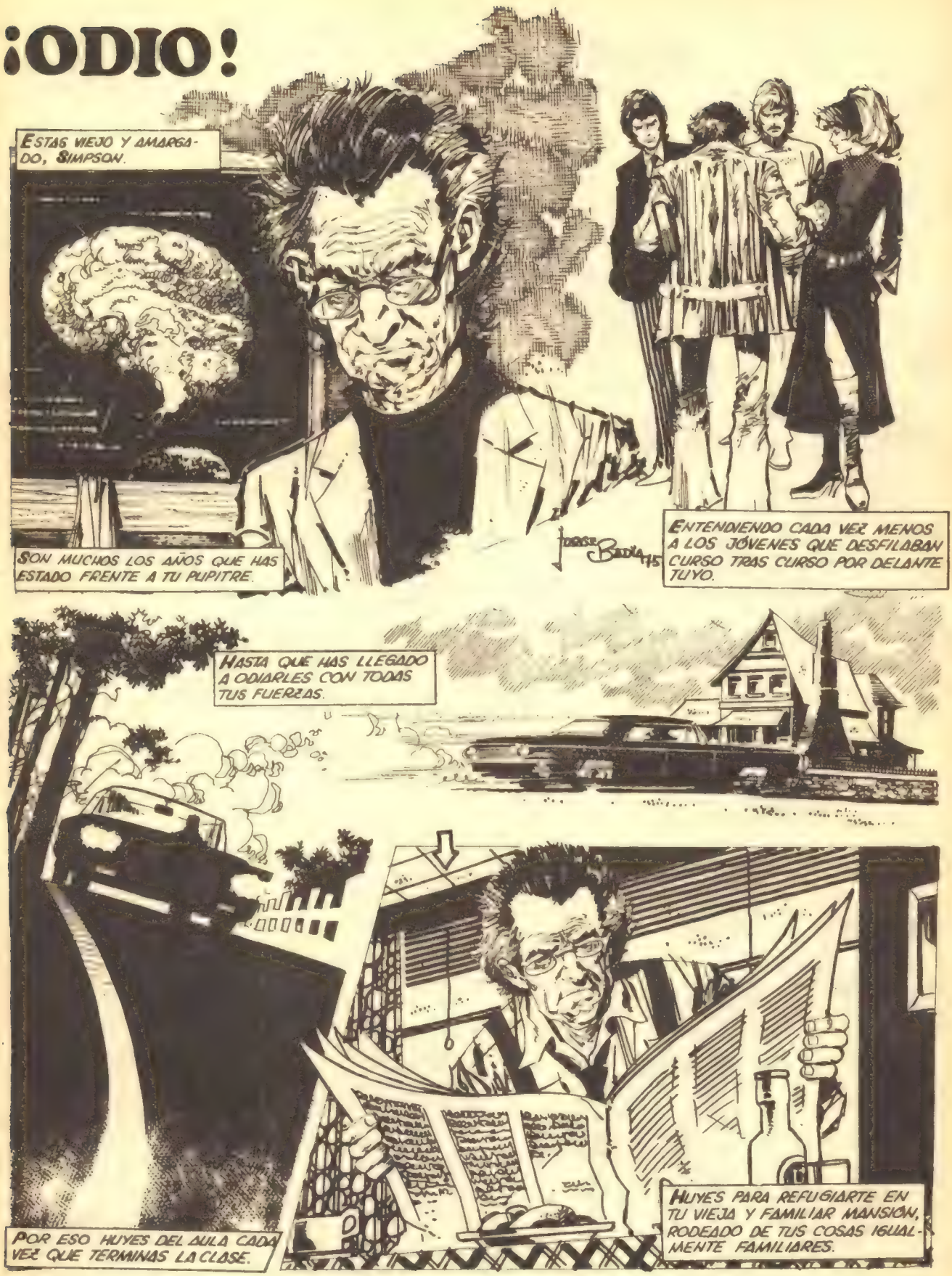
ESTAS VIEJO Y AMARGADO, SIMPSON.
SON MUCHOS LOS AÑOS QUE HAS ESTADO FRENTE A TU PUPITRE.
ENTENDIENDO CADA VEZ MENOS A LOS JÓVENES QUE DESFILABAN CURSO TRAS CURSO POR DELANTE TUYO.
HASTA QUE HAS LLEGADO A ODIARLES CON TODAS TUS FUERZAS.
POR ESO HUYES DEL AULA CADA VEZ QUE TERMINAS LA CLASE.
HUYES PARA REFUGIARTE EN TU VIEJA Y FAMILIAR MANSIÓN, RODEADO DE TUS COSAS IGUALMENTE FAMILIARES.

AUNQUE INCLUSO EN ELLA, NO PUEDAS AISLARTE DEL MUNDO.
DE SUS VIOLENCIAS, DE SUS CRIMENES, DE SU INSENSATA DESTRUCCIÓN.
¿TE HORRORIZAS, VERDAD...?
NO COMPRENDES QUE NUEVA RAZA ES CAPAZ DE COMETER SEMEJANTES BARBARIDADES.
ME VOY A JUGAR UN RATO ABUELO.
NI SIQUIERA BUDDY, TU NIETO, SIRVE PARA COMPENSAR TU DESPRECIO HACIA LAS NUEVAS GENERACIONES.
POR ESO VIVES SOLO, SOLO Y AMARGADO CON TU ODIO.

¿QUÉ ESPERAS PACIENTEMENTE DÍA TRAS DÍA...?
¿ACASO A TU HIJA MUERTA HACE VARIOS AÑOS? ¿PARA QUÉ? SI SABES QUE NO VOLVERÁ.
CIERRAS LA PUERTA COMO SI PUDIERAS DEJAR ATRÁS TUS RECUERDOS.
CRICK!...
PERO NUNCA PODRÁS HACERLO, Y ESO TE AMARGA AÚN MÁS.
¿QUÉ TE OCURRE, SIMPSON?
¿POR QUÉ TE SOBRESALTAS?
¿QUIÉN PUEDE QUERER ENTRAR EN TU SANTUARIO...?

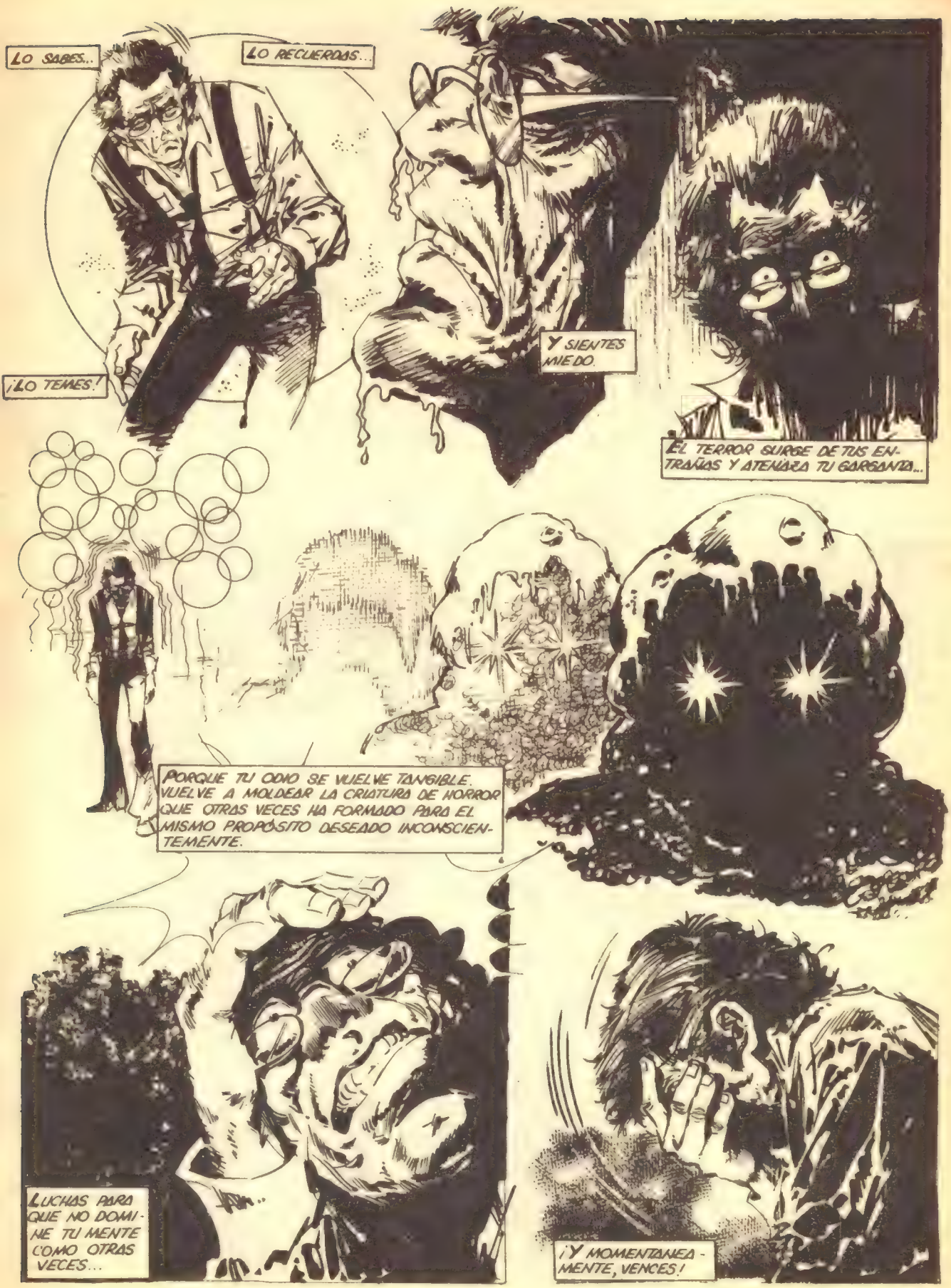
LO SABES...
LO RECUERDAS...
¡LO TEMES!
Y SIENTES MIEDO.
EL TERROR SURGE DE TUS ENTRAÑAS Y ATENAZA TU GARGANTA...
PORQUE TU ODIO SE VUELVE TANGIBLE. VUELVE A MOLDEAR LA CRIATURA DE HORROR QUE OTRAS VECES HA FORMADO PARA EL MISMO PROPÓSITO DESEADO INCONSCIENTEMENTE.
LUCHAS PARA QUE NO DOMINE TU MENTE COMO OTRAS VECES...
¡Y MOMENTÁNEAMENTE, VENCES!

LA PUERTA DE LA CALLE SE CIERRA CON ESTRÉPITO DE ARDOR JUVENIL, Y SABES QUE ALGUIEN HA ENTRADO
RASS!!
¡ALGUIEN HA ROTO TU INQUEBRANTABLE SOLEDAD!
EL ODIO TE DOMINA DE NUEVO.
PERO NO ES ELLA... ¡SINO BUDDY!
CREES VER A TU JOVEN, Y POR TANTO INCOMPRENSIBLE HIJA, DE NUEVO ANTE TI.
TU INOCENTE NIETO AL QUE ODIAS TAMBIEN, POR EL MERO HECHO DE SER JOVEN.
TE ACERCAS A ÉL Y LO SACUDES CON VIOLENCIA
¡CON ODIO Y RENCOR CONCENTRADO!

Y CUANDO QUIERES DARTE CUENTA DE LO QUE HAS PROVOCADO ...¡YA ES DEMASIADO TARDE!
PORQUE TU CRIATURA HA COBRADO VIDA INDEPENDIENTE.
Y SE ACERCA A BUDDY CON TUS PROPIOS INSTINTOS CRIMINALES.
AIEEEEE...!!
LLORAS PORQUE VUELVES A DARTE CUENTA DE QUE NO SON LOS JÓVENES, SINO LA GENTE COMO TÚ LA CAUSANTE DE TANTA MUERTE.
PORQUE FORMA PARTE DE TÍ, ERES TU, Y SABES QUE NO CEJARÁ HASTA QUE NO QUEDEN SACIADOS SUS ANSIAS, TUS ANSIAS ASESINAS.
PERO AL IGUAL QUE SU MADRE Y TANTOS OTROS, A TU NIETO SOLO LE QUEDA TIEMPO PARA...¡GRITAR!
FIN

¡SECUESTRO!

OS VOY A NARRAR UNA HISTORIA DE UN SECUESTRO AEREO ..... DESDE COMO SE FRAGUÓ EL SECUESTRO, HASTA SU DESENLACE. UN DESENLACE QUE DIFICILMENTE PUDO SER PUBLICADO POR LA PRENSA, NI DIFUNDIDO POR RADIO NI TELEVISIÓN, UN DESENLACE QUE SOLAMENTE LO SABREIS LOS QUE LEAIS ESTE RELATO HASTA EL FINAL.....

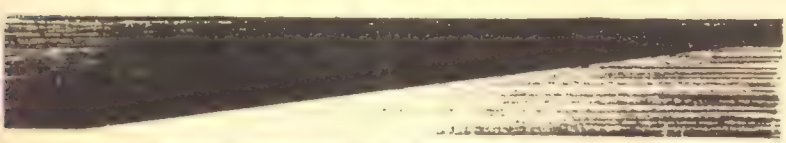

NADIE ENTRE LAS PERSONAS QUE VIAJABAN EN AQUEL AVIÓN, PODIA NI SIQUIERA IMAGINAR LO QUE LES ESPERABA EN LAS PRÓXIMAS HORAS.....
AQUÍ GUARDO EL ARMA CON LA QUE ESPERO CONSEGUIR MIS PROPOSITOS.....
¡TODO SALDRÁ BIEN...!
¡SI...! ¡LO HARÉ...!
LO HARÉ, POR QUE YA ESTOY HARTO DE TANTA PRIVACIÓN Y PENURIA PARA LOS MIOS...!
...DESEO QUE ME ACOMPAÑE HASTA LA CABINA DE MANDO Y... ¡QUE NADIE SE MUEVA...
¡OH!
¿HA LLAMADO SEÑOR? ¿QUÉ DESEA...?
SI..... DESEO.....
¡¡EH, QUE OCURRE AQUI.....!!

¡¡QUIETOS!! QUIERO QUE SE DIRIJAN HACIA EUROPA, ASI QUE YA PUEDE ENCAMINAR EL APARATO HACIA EL ATLÁNTICO .....
PERO... PIENSE EN LO QUE ESTÁ HACIENDO... OTROS ANTES QUE USTED HAN HECHO LO MISMO, Y SIEMPRE LES HA SALIDO MAL.....
A MI ME SALDRÁ BIEN, LO TENGO TODO PREVISTO...

EL SECUESTRO SE HABÍA CONSUMADO ..... ¿QUE IBA A SUCEDER A LOS PASAJEROS Y TRIPULACIÓN DE AQUEL VUELO... ? ..... SIGAMOS

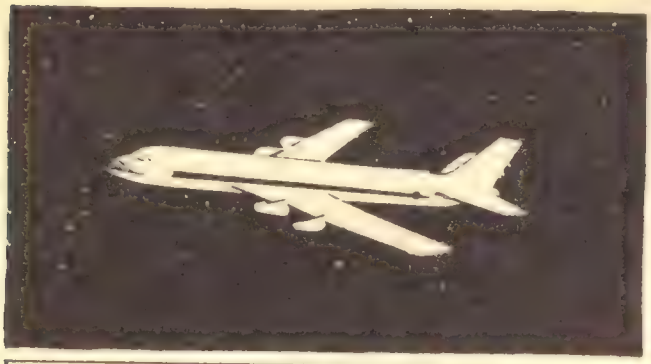

AL CABO DE UNOS MINUTOS EL AVIÓN SECUESTRADO TOMABA TIERRA EN UN AEROPUERTO DE LA COSTA ATLÁNTICA...

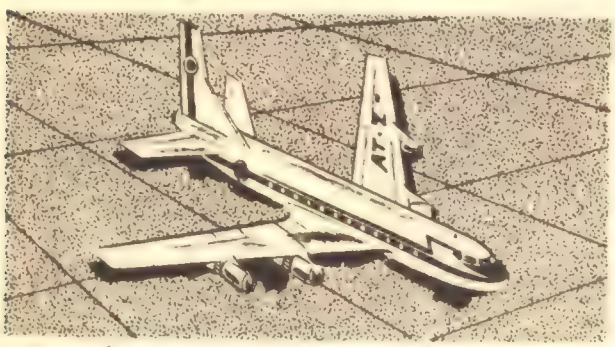

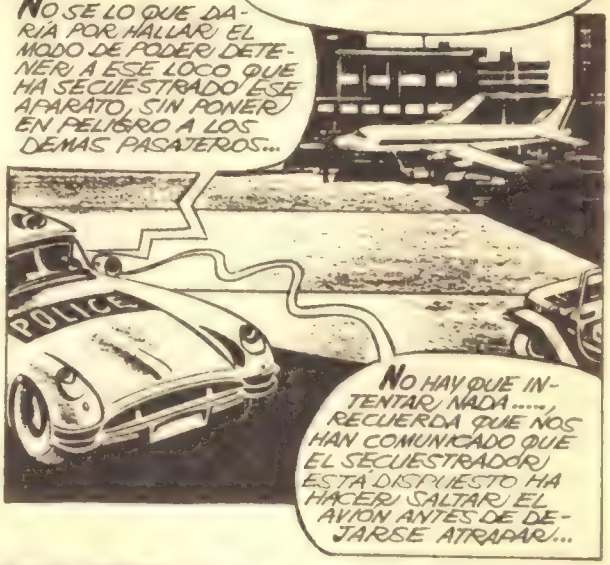

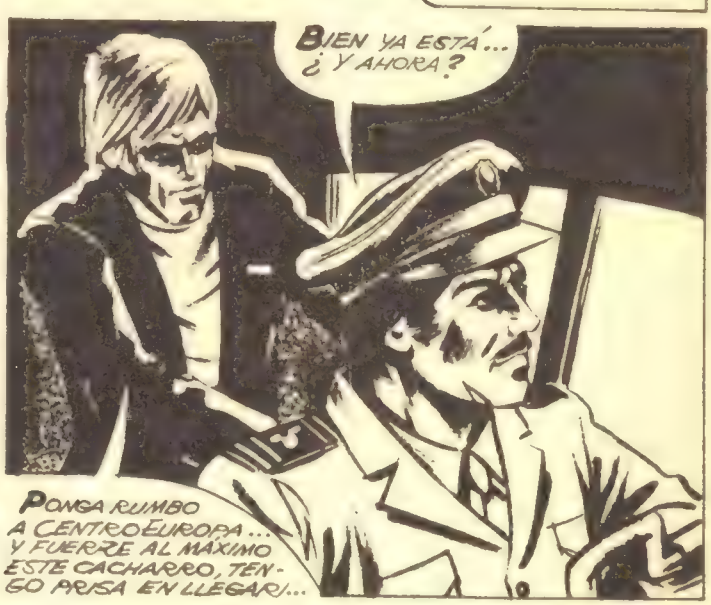

AL CABO DE UNAS HORAS, EL VUELO 4.015 SOBREVOLABA LAS COSTAS DE FRANCIA ..... ENTRETANTO.....

AT-Z-

...LOS TRENTA Y CINCO PASAJEROS DE AQUEL VUELO ESPERABAN RESIGNADOS EL DESENLACE DE AQUELLA AVENTURA QUE ESTABAN VIVIENDO ..... AVENTURA DE LA QUE IGNORABAN EL FINAL...

...AHI EN EL PLANO ENCONTRARA EL LUGAR EXACTO DONDE HA DE POSAR EL APARATO

PERO..... QUE ESPERA CONSEGUIR .... NO ME EXPLICO SUS RAZONES PARA LLEVARNOS A HUNGRIA... Y NO VEO EL MODO DE QUE SALGA BIEN LIBRADO.

¡MIS RAZONES LAS SABRA DENTRO DE POCO! ¡CALLESE!

YA ESTAMOS SOBRE EUROPA..... ¿A QUE LUGAR QUIERE IR... ?

POR FÍN EL APARATO TOMABA TIERRA EN UN CAMPO COMPLETAMENTE ALEJADO DE LAS CIUDADES. NADIE A BORDO ACERTABA A COMPRENDER.....

AHORA QUIERO QUE DESCIENDAN JUNTO CON LOS PASAJEROS Y SE QUEDEN, TODOS QUIETECITOS AL PIÉ DEL APARATO Y QUE NADIE INTENTE HUIR.....

¡ABRA ESA PUERTA Y QUE BAJEN TODOS...! ¡RÁPIDO!

LA TRIPULACIÓN Y EL PASAJE SALIERON A TIERRA EN LA FRÍA NOCHE DE AQUEL IGNORADO LUGAR DE HUNGRÍA SIN COMPRENDER NADA DE LO QUE LES ESTABA SUCEDIENDO.....
LLEVAMOS AQUÍ UN BUEN RATO ¿ PUEDE DECIRME QUE ESPERAMOS... ?
AHORA LO SABRÁN... AHORA SABRÁN EL MOTIVO DEL SECUESTRO... !!
AHI TENEIS COMPAÑEROS... ME HA COSTADO, PERO OS TRAIGO LO QUE OS PROMETI ..... ¡COMIDA...!
SÍ, QUERIDOS PAISANOS, SÍ... LOS VAMPIROS TAMBIEN PUEDEN EMPLEAR LOS METODOS MAS INSOSPECHADOS PARA PROCURARSE COMIDA HOY EN DÍA SE LES ESTA PONIENDO DIFICIL EL PODER SATISFACER SU APETITO Y HAN DE RECURRIR A ESTOS METODOS... AH, Y SI OS ES PRECISO VIAJAR EN AVIÓN... ¡CUIDADO!
fin

LEYENDAS
AÑO 1212 EUROPA SE ENCUENTRA INMERSA EN UNA ERA DE CAOS Y BARBARIE. LAS PEQUEÑAS ALDEAS AISLADAS EN LOS MONTES Y LOS VALLES DE INGLATERRA, SE DESARROLLAN AUTOCTONAMENTE SIN NINGUN ATISBO DE CULTURA. ESO, NATURALMENTE, DA PIE A QUE SE FORMEN MULTITUD DE...
¡NO LO HAGAIS, POR FAVOR!... ¡ES MI HIJA!
JA, JA, JA. SERÁ MUY DIVERTIDO, REDERIC...
ES NECESARIO... ¡Y TÚ LO SABES!

NI SIQUIERA SABES DONDE TE ENCUENTRAS EXACTAMENTE...HAS LLEGADO ERRANTE A ESTE PUEBLO PERDIDO, PERO POR LO QUE PARECE, TU LLEGADA VA A SER MUY OPORTUNA..
¿QUÉ OCURRE AQUÍ..?
¿HABEIS OIDO LO QUE DICE EL FORASTERO..? JA, JA, JA...
¡CALLAOS DE UNA VEZ! NO HAY QUE TOMARSELO A BROMA...
VEN CONMIGO POR FAVOR,
...TE LO EXPLICARÉ TODO.

PERDÓNALOS, PERO TEMO QUE EL MIEDO LES HA TRASTORNADO... ES LA ÚLTIMA MUCHACHA DEL PUEBLO, Y TENEMOS QUE SACRIFICARLA AL CÍCLOPE DE LA LAGUNA...
POR MUY CRUEL QUE PAREZCA...
SI CADA DIEZ AÑOS, NO MUERE UNA VIRGEN DE DIEZ Y OCHO AÑOS ...¡EL MONSTRUO NOS DESTRUIRÁ!
¿COMOOO...? ¿ESTÁIS ACASO LOCOS...? NO EXISTEN MONSTRUOS, NI CÍCLOPES, NI...
TÚ ERES EL LOCO SI LO PONES EN DUDA.
TENGO QUE EVITARLO... ¡COMO SEA!
¡YA TENEMOS A LA CHICA!
SÍ, ¿A QUE ESPERAMOS?

¡NOOOO! ¡POR FAVOR, NOOOO...!
RAS
ASÍ LE GUSTARÁS MÁS AL MONSTRUO...¡JA, JA, JA...!
¡COBARDES ASESINOS! ¡SOIS DESPRECIABLES!
¡YA HEMOS PERDIDO BASTANTE TIEMPO! ES HORA DE LLEVARLA AL LAGO...
¡EN MARCHA!
¡ESOS LOCOS SUPERTICIOSOS VAN A MATARLA...!
HE DE SEGUIRLOS...

¡ESTA ES MI OPORTUNIDAD!
¡SSSSH..!¡NO GRITES! PODRÍAS LLAMAR SU ATENCIÓN, Y VENGO A SACARTE DE AQUÍ...
DESCANSA EN PAZ, HIJA MÍA ...¡TU SACRIFICIO NO SERÁ EN VANO!
BUENO, BASTA DE MONSERGAS Y VÁMONOS ANTES DE QUE APAREZCA EL MONSTRUO...
¡YA ESTÁ! ERES LIBRE.
¿CÓMO PODRÍA AGRADECÉRTELO...
NO PODRÁ HACERLO...
...PORQUE TENÍAIS QUE HABER PENSADO...

¡AIEEEEE..!
...QUE TODAS LAS LEYENDAS ¡TIENEN SU... FUNDAMENTO!
FIN

LA PAGINA FATIDICA / por : alfonso

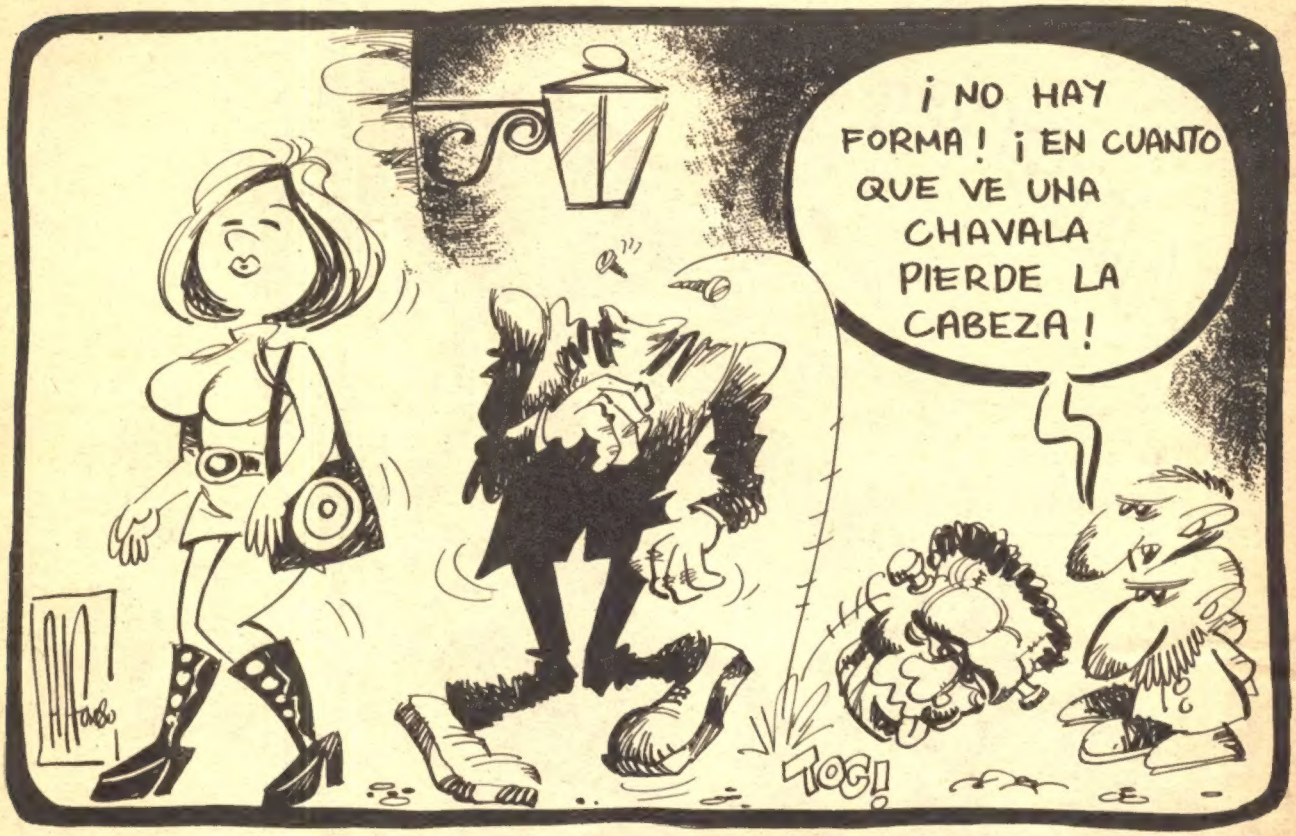

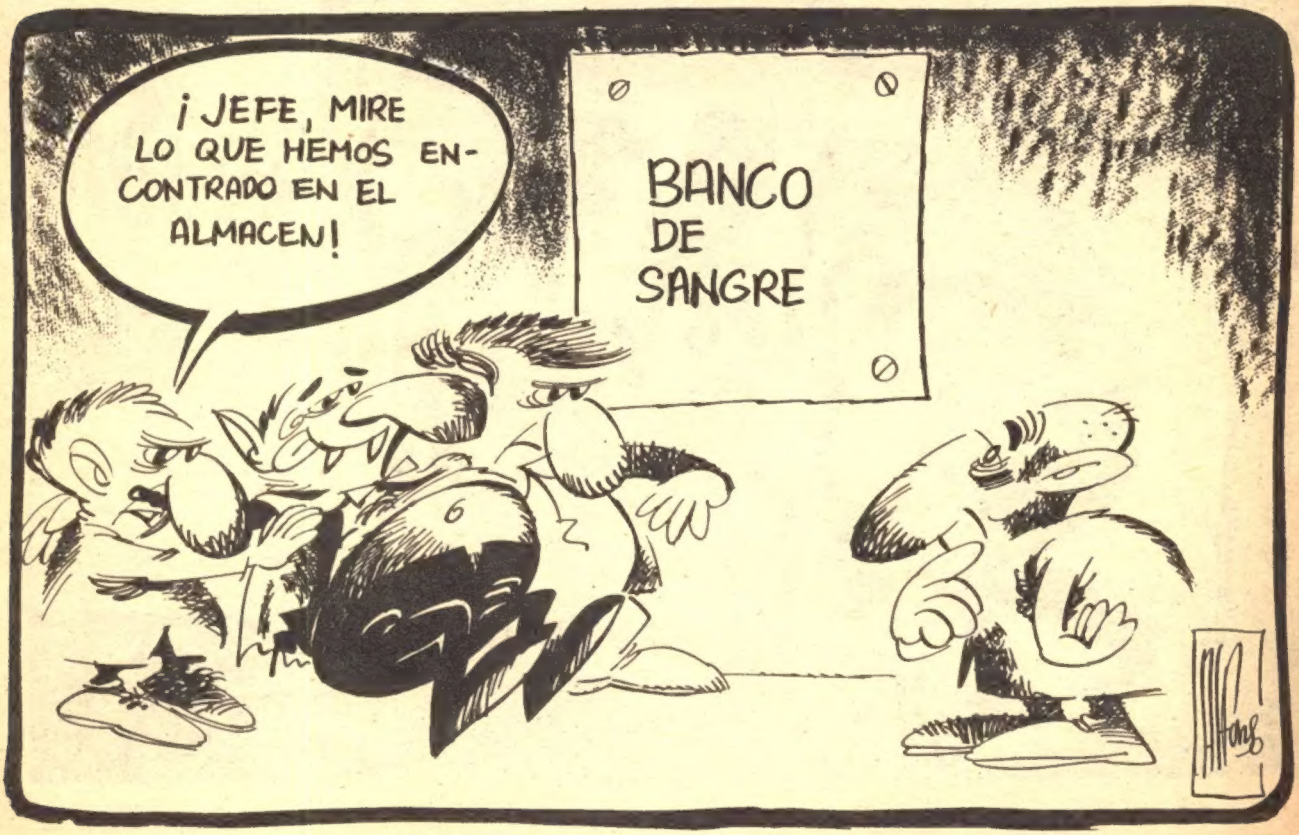

HAZAÑAS BÉLICAS

OVNI

ZONA DE COMBATE

Reserva tu Ejemplar

HAZAÑAS BÉLICAS

Reserva tu Ejemplar

UNA OPORTUNIDAD
PARA LOS COLECCIONISTAS
DE
HAZAÑAS BÉLICAS!

EDITA: URSUS EDICIONES

N.º 16 | 30 Ptas